留学瓦伦西亚

生活在西班牙，学好西班牙语，走得更远。

瓦伦西亚
西班牙语课程
2027



20 anos
2006 | 2026

español
西班牙语学校

ih International House Valencia



你的西班牙语之旅，从这里开始

从最初的咨询，到开启瓦伦西亚的新生活，我们一直在你身边

当你决定出国学习时，你选择的不仅是一门课程，也是在选择未来一段时间里学习、生活、结识新朋友和体验不同文化的地方。

在 瓦伦西亚Español International House 学校，我们的目标很简单：帮助你自信地用西班牙语交流，同时亲身体验真实的西班牙生活。

自 2006 年以来，来自世界各地的学生来到瓦伦西亚和我们一起学习。有的人停留几周，有的人学习几个月，也有人在这里度过完整的学年。 每个人来到这里的目标都不一样：有人希望提高西班牙语水平，有人准备官方语言证书，有人计划进入西班牙大学继续深造，也有人希望体验一种全新的文化，在海外生活中变得更加独立。

我们提供的不只是课堂教学。我们还会协助安排住宿、文化与社交活动以及各种实际生活支持，让你可以更专注于学习、认识新朋友，并真正享受在瓦伦西亚的生活。

从你还在出发前咨询第一个问题的那刻起，到在瓦伦西亚学习生活的最后一天，我们的团队都会陪伴在你身边，让整个过程更加顺利、安心，也更有收获。

欢迎来到瓦伦西亚。
欢迎开启你的 #lavidaespanole。





Cristina Navarro
校长

> 我知道，准备出国学习时，学生和家长都会有很多问题。我的工作就是在出发前把每一步讲清楚——从选择合适的课程和住宿，到了解学校文件、做好赴西班牙生活的准备。我希望你在登上飞机之前，就已经对接下来的学习和生活感到安心、踏实。”



Irene（上海）
亚洲服务团队
出发前

> 来到一座新的城市让人兴奋，但最初几天也难免会有些陌生。我会帮助你尽快熟悉瓦伦西亚的生活，了解这里的日常运作方式。无论是生活上的小问题、需要了解当地服务，还是只是想知道该从哪里开始，你在这里始终有一个可以用中文沟通的人。”



Meng（瓦伦西亚）
瓦伦西亚服务团队
抵达后

出发前及留学期间，均可获得中文支持。

两位伙伴，陪伴旅程的不同阶段——始终如一的支持。

Member of the International House World Organisation

International Association of Language Centres

Instituto Cervantes Centro Acreditado



一座非常适合学生生活的城市

瓦伦西亚拥有许多欧洲大城市难得兼具的特点：你可以真正体验城市生活，却不会因城市的规模和节奏而感到不知所措。



在这里，数百年的历史与现代建筑并肩而立。早上漫步老城区的小巷，下午骑车穿过图里亚花园，傍晚还可以去地中海边结束一天。

瓦伦西亚也是西班牙重要的大学城市之一，因此全年都充满年轻而国际化的氛围。咖啡馆、餐厅、运动设施、文化活动、社区节庆和海滩，都会自然成为学生日常生活的一部分。

城市规模适中，也让瓦伦西亚特别适合长期居住。你很快就能熟悉这里，开始感觉自己是真正在这座城市生活，而不只是来这里旅行。

而且，西班牙语每天都环绕在你身边，整座城市都会成为课堂的延伸。

















瓦伦西亚为什么特别

1. **历史老城**
   穿行于广场、市场和咖啡馆之间，感受几个世纪的西班牙历史。
2. **地中海生活**
   海滩、户外运动和全年都能享受的轻松生活节奏。
3. **大学之城**
   数以千计的西班牙和国际学生在瓦伦西亚学习生活。
4. **文化无处不在**
   从法雅节和本地传统，到博物馆、美食、音乐与现代建筑。
5. **日常生活性价比高**
   在享受高品质生活的同时，生活成本通常比马德里或巴塞罗那更容易负担，对计划长期学习的学生尤其有吸引力。



学校

一所让你难忘的学校





Español坐落在历史悠久的 los Fernández de Córdova 宫殿内，位于瓦伦西亚老城区的中心。

校园内保留着瓦伦西亚 11 世纪穆斯林城墙的原始遗迹以及历史悠久的 Bab al-Hanax 塔楼，在这里，数百年的历史与现代学习环境自然相遇。

我们在保留宫殿历史特色的同时进行了精心修复，将其打造为现代语言学校。古老石墙、明亮教室、现代设施、庭院与露台并存，形成了独具个性的学习空间。

学校拥有超过 2,100 平方米的空间和 28 间设备完善的教室，并设有学生公共区域、咖啡区、厨房、庭院、露台、Wi-Fi 以及课间休息空间。

学校的位置同样十分优越。走出校门就是 El Carmen老城区，它是瓦伦西亚最有活力、也最具历史感的街区之一。



位于市中心

历史建筑

2,100 平方米

28 间设施完善的教室

学生活动区

庭院

露台

咖啡区

日光躺椅

烧烤区

厨房

Wi-Fi



为什么选择 Español

全方位的西班牙语学习体验

当课堂内外的学习相互连接时，语言学习的效果最好。这正是我们“360° 西班牙语体验”的理念。

学习

课程注重实践与沟通，帮助你在真实情境中使用西班牙语。小班教学让你有更多机会参与课堂，并得到针对性的关注。

把语言真正用起来

下课后，西班牙语学习仍在继续：文化与社交活动、瓦伦西亚的日常生活，以及你在这里结识的国际朋友，都会让语言自然融入你的每一天。

国际品质

Español 是 International House World Organisation 和 IALC 的成员，并获得塞万提斯学院 (Instituto Cervantes) 认证。

需要帮助时，我们就在身边

在整个学习期间，你都可以获得教务团队、学生服务团队和住宿部门的支持，并可使用 24 小时紧急联系电话。

真正国际化的学习社区

去年约有来自 74 个国家和地区的 4,500 名学生在这里学习。在这样的环境中，西班牙语自然成为大家共同交流的语言。

学生国籍

- 美国 4%
- 奥地利 1%
- 比利时 2%
- 巴西 1%
- 英国 7%
- 保加利亚 1%
- 加拿大 1%
- 中国大陆 4%
- 捷克 1%
- 荷兰 16%
- 法国 4%
- 德国 18%
- 爱尔兰 2%
- 意大利 7%
- 日本 3%
- 波兰 1%
- 俄罗斯 2%
- 瑞典 8%
- 瑞士 9%
- 台湾地区 1%
- 土耳其 1%
- 乌克兰 1%
- 其他 (39 个国家和地区) 5%

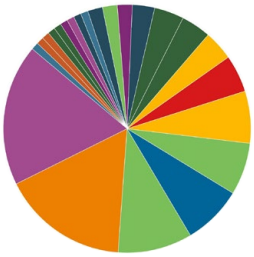

学生年龄

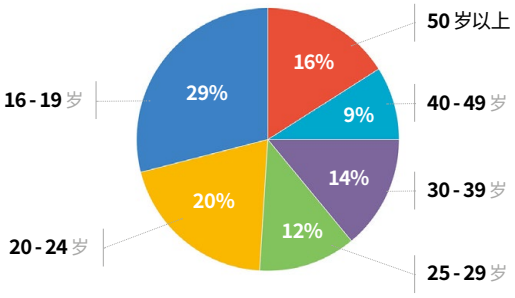

4,500
名学生

74
个国家和地区

99%
的学生愿意推荐我们



教学方式

学西班牙语，就是为了真正用起来

从一开始，我们就会鼓励你主动使用西班牙语，并逐步建立交流的自信。

我们的教学法将语法、词汇与强调实际沟通的教学方式相结合。课堂会模拟你在日常生活中可能遇到的情境，让你从一开始就主动开口使用西班牙语。





你的西班牙语课堂

课堂使用西班牙语授课。老师会根据你的水平调整语言、活动和材料，因此即使是零基础学生，也能逐步学会理解课堂内容并参与其中。

通常你会由至少两位不同的老师授课，帮助你适应不同的声音、语速和西班牙语表达方式。 课堂以任务型学习为基础，结合教材、补充材料和数字化学习资源。 从课程开始之日起，你还可在 6 个月内使用我们的在线学习平台，随时复习并巩固所学内容。

每周学习辅导

每周学生都可以参加免费的学习辅导，复习课堂内容、提出问题，并集中梳理语法、词汇或其他难点。这些辅导为自愿参加，特别适合希望获得额外学习支持的学生，也深受许多亚洲学生欢迎。

我们的老师

我们的老师均毕业于大学，专门面向国际学生教授西班牙语，并定期更新教学方法、教材和课堂技巧。



西班牙语学习之路

从你的当前水平出发，看看自己能走多远

来之前，你不需要已经会说西班牙语。 我们的课程依据《欧洲语言共同参考框架》（CEFR）和 塞万提斯学院 (Instituto Cervantes) 课程体系设置，让你能够从初学者开始，循序渐进地向高级西班牙语迈进。

Instituto Cervantes
Centro Acreditado



我的西班牙语能进步多快?

每个人的学习速度都不同。你的起始水平、课程强度、出勤情况、学习习惯，以及课外使用西班牙语的程度，都会影响进步速度。

因此，选择长期课程的学生并不是简单地“连续上六个月同一门课”。随着西班牙语水平提高，你会不断进入新的级别和学习阶段。

级别

A1 — 开始交流

掌握自我介绍、提问以及应对简单日常情境所需的基础语言。

A2 — 更加独立

能够谈论日常生活、过去经历和未来计划，并应对在西班牙旅行或生活时常见的情境

B1 — 真正加入对话

更有自信地交流，表达观点，并说明自己的经历、计划和想法。

B2 — 面向学习与职业发展的西班牙语

理解更复杂的语言内容，以较好的流利度进行沟通，并能在学术、社交和职业环境中更加独立地使用西班牙语。

C1 — 高级西班牙语

理解要求较高的口语和书面材料，并能清晰、自然地表达复杂观点。

C2 — 精通级

达到这一水平后，学生能够以高度准确、灵活的方式进行沟通。C2 级别可通过私人课程学习。



语言级别进阶

达到每个级别大约需要多长时间?

从零基础开始学西班牙语? 以下时间范围可作为参加密集课程20的现实参考。时间从零基础开始累计，并为随着语言难度增加而需要的巩固学习预留了空间。

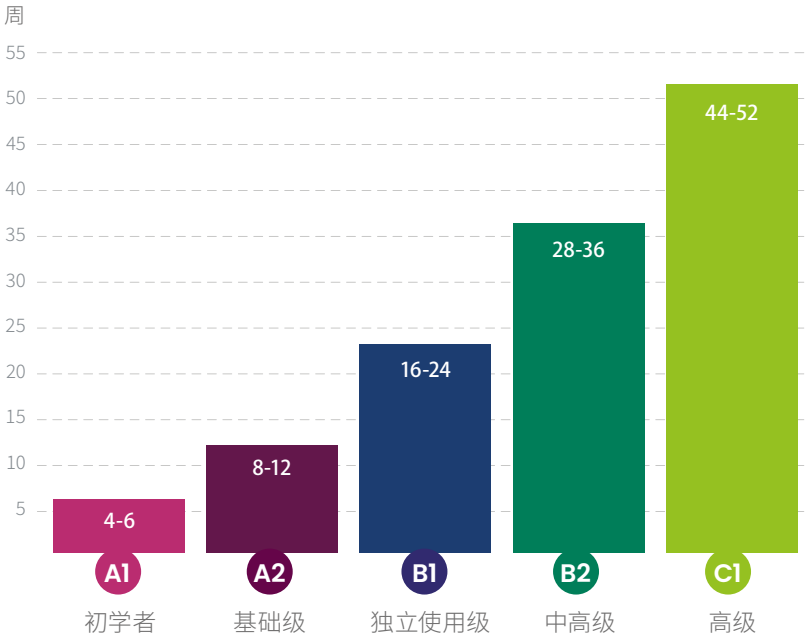



这对长期学习意味着什么?

停留	可能的进步
3 个月	大约达到 A2 / 进入 B1
6 个月	大约达到 B1 / 向 B2 进阶
9 个月	B2 进阶阶段
10 个月	大约达到 B2 / 开始进入 C1
12 个月	持续向 C1 进阶

这是参考信息，不是固定承诺 — 每位学生的进步速度都会不同。已有语言基础、出勤情况、学习节奏、自主学习以及课外使用西班牙语的程度，都会影响你的进阶速度。以上时间范围用于帮助你更现实地规划长期学习。



强化课程

用选修课打造更适合你的西班牙语学习

会话与文化
在了解西班牙及西语世界文化的同时，提高口语表达自信。

语法技能
更集中地提升语言准确性、语法结构和书面表达。

发音技能
提升发音清晰度，更自信地掌握西班牙语的语音和节奏。

商务西班牙语
学习职场和商务场景所需的西班牙语。B1 及以上可选。

医疗与健康西班牙语
面向对医疗健康领域感兴趣的学生或专业人士。B1 及以上可选。

私人课程
完全围绕你的个人目标、学习难点或学术需求进行。

西班牙语烹饪课
Gastrolé — 在学校专门的烹饪教室中探索西班牙美食文化。

选择适合你的学习强度

所有密集强化课程都以通用西班牙语为基础，通过沟通式教学覆盖口语、听力、阅读、写作、语法和词汇。

不同课程的区别在于你希望增加多少额外课时，以及希望课程具有多高的个性化程度。

	课程	最适合
密集课程 20	每周 20 节通用西班牙语课	这是我们最受欢迎的课程选择之一，可以让你在系统学习与参加课外活动、探索瓦伦西亚及实际使用西班牙语之间取得良好平衡。
密集课程 25	20 节通用西班牙语 + 5 节西班牙语选修课	增加一门你感兴趣的专项课程，让西班牙语学习再进一步。
密集课程 30	20 节通用西班牙语 + 10 节西班牙语选修课	适合希望增加每日学习强度、获得更充分语言沉浸的学生。
密集课程 Plus	20 节通用西班牙语 + 5 节私人课	你可以既享受小组课堂的国际交流氛围，又通过一对一课程针对个人需求学习。
超级密集课程	20 节通用西班牙语 + 5 节选修课 + 5 节私人课	该课程为最完整的课程组合，适合希望充分利用学习时间的学生。





长期西班牙语课程

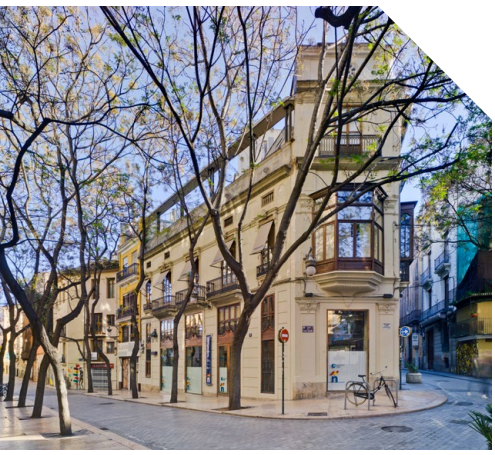



学得更久，走得更远

在西班牙学习几周，就可能改变你对西班牙语的感受；而更长时间的学习，则能让进步真正沉淀下来，并在日常生活中越来越自信地使用这门语言。

我们的长期学习课程以密集课程 20 为基础：每周 20 节通用西班牙语课，每节课 50 分钟。

随着你在瓦伦西亚生活的时间变长，西班牙语会逐渐成为日常的一部分——在课堂上、与朋友相处时，以及城市生活的每个角落。

一次长期学习，经历多个进阶阶段

课程会随着你的进步不断调整。你从最适合自己的级别开始，随着西班牙语提高，学习内容也可以根据下一个目标进行调整。

在整个学习期间，老师和教务团队会持续关注你的进步；每周免费的学习辅导还可以帮助你复习难点、提出问题，并进一步巩固所学内容。

更多学习方式

如果希望提高学习强度，你还可以在长期学习中选择密集课程 25、密集课程 30，或增加私人课程。

密集课程20

每周 20 节通用西班牙语课

课时数
每周 20 节

上课时间
上午或下午，09:10–13:00 或 14:10–18:00。课表可能调整。

每班最多 10 人*

每节
50 分钟

级别
从零基础至高级（A1–C1）

课程时长
13–52 周

*开课后如因级别调整等特殊情况，班级人数可能在短期内达到 12 人。



你的西班牙语可以带你走多远?





课程概览

学习时长	学习周数	假期周数	签证总时长
3 个月	13	3	16
6 个月	24	6	30
9 个月	32	8	40
10 个月	36	9	45
12 个月	40	12	52

3 个月

打下扎实基础

建立自信、扩充词汇，并更加自然地在日常情境中使用西班牙语。

6 个月

逐步实现独立交流

经历不同语言学习阶段，巩固所学内容，并越来越独立地使用西班牙语沟通。

9 个月

更自信地使用西班牙语

在更广泛的社交、学术和日常情境中提升流利度、准确性和沟通信心。

10 个月

让西班牙语继续进阶

继续向更高级别迈进，并有更多时间把课堂所学真正转化为自然沟通能力。

12 个月

让西班牙语成为未来的一部分

最深入的沉浸式学习体验：建立持久的语言自信，为未来在西班牙语环境中的大学学习、工作或生活打下坚实基础。



DELE 与 SIELE

让你的西班牙语拥有官方证明

对于许多长期学习的学生来说，提升一个语言级别只是目标的一部分。他们还希望获得能够官方证明西班牙语能力的证书。

≈ 90%

我们的亚洲学生在西班牙语官方考试中一直表现出色；在参加我们的备考辅导后，约 90% 的学生在 DELE 或 SIELE 中取得了理想成绩。

其他课程

- 青少年暑期课程
- 住在老师家的西班牙语课程
- 家庭课程
- 西班牙语烹饪课程 Gastrolé
- 团体课程

DELE

DELE (Diploma de Español como Lengua Extranjera，对外西班牙语水平证书) 是由塞万提斯学院Instituto Cervantes 代表西班牙教育部颁发的官方西班牙语资格证书。 DELE 证书是受国际认可的，并且长期有效，不会过期。 Españolé 是DELE 考试官方考点，因此你可以在学校完成备考并直接参加考试。

- 每周 20 节 DELE 备考课
- 课程时长 1–4 周
- 备考级别 A2–C1
- 最多 10 人

SIELE

SIELE 是由塞万提斯学院与西班牙及拉丁美洲多所知名大学共同开发的数字化西班牙语认证考试。考试日期更灵活，成绩公布也更快。 Españolé 同时也是 SIELE 授权考试中心。

- 每周20节通用西班牙语课 + 5节SIELE备考私人课
- 课程时长 1–8 周
- 备考级别 A2–C1
- 最多 10 人
- 一对一课程 1

哪一种考试更适合我？

这取决于你为什么需要语言证明、多久需要拿到结果，以及准备向哪所机构提交。我们的教务团队可以帮助你选择更合适的考试。





大学预科项目

通往西班牙大学的升学路径

UNIVERSITAT POLITÈCNICA DE VALÈNCIA

如果你的目标是在西班牙攻读大学学位，提高西班牙语水平是重要的第一步。你进入大学的途径会根据你的学术背景、既往成绩、目标专业以及不同大学的具体录取要求而有所不同。

我们的大学预科课程项目将这些不同阶段整合起来，把西班牙语学习、学术准备和整个申请过程中的个性化指导结合在一起。

与 UPV 的学术合作

Españolé and Universitat Politècnica de València（瓦伦西亚理工大学，UPV）建立了正式学术合作关系，使我们能够结合大学的学术标准、行政流程及科目要求为学生提供指导。



1 阶段 达到所需的西班牙语水平

学生可以从零基础开始语言学习。第一阶段为强化西班牙语课程；进入学术专项准备阶段前，至少需要达到 B2 水平。

2 阶段 评估你的学术背景

对于来自中国教育体系的学生，我们会评估既往中学阶段学习经历、适用情况下的高考成绩、目标大学以及希望申请的专业。符合条件的学生可以通过 UNEDasiss 认证路径申请；具体要求因大学和专业而异。

3 阶段 必要时提高录取分数

根据目标大学、专业和所需录取分数，学生可能需要参加或适合参加 PCE（Pruebas de Competencias Específicas，专项能力考试）。备考可涵盖 2–6 门科目，并包括持续评估、个性化辅导、应试策略和模拟考试。

4 阶段 规划大学申请

- 学术与职业方向指导
- 大学及专业选择
- 录取策略
- 申请与注册管理
- 既往学历认可指导
- 宣誓翻译及 Apostille（海牙认证）相关指导

所有中国学生都需要参加 PCE 吗？

不一定。要求会根据学生的学术背景、目标大学和所选专业而变化。最合适的申请路径应始终根据目标大学当时最新的录取要求进行确认。

课程选择

时长	开始与结束时间	建议起始水平
20 周	2027 年 1 月至 5 月	B2 及以上
32 周	2027 年 10 月至 2028 年 5 月	约 A2–B1
36 周	2027 年 9 月至 2028 年 5 月	约 A2–B1
40 周	2027 年 8 月至 2028 年 5 月	A0 / 零基础





住宿

在瓦伦西亚找到适合你的家

住宿选择会深刻影响你在瓦伦西亚的学习生活，尤其是计划停留数月时。无论你喜欢独立生活、国际学生氛围，还是希望更深入地体验西班牙家庭生活，学校都提供不同的住宿选择。

公寓

与本校其他学生一起生活，分享留学体验。每套公寓设有 3 至 7 间卧室，浴室有共用和独立两种。公寓均配有厨房、带电视的客厅、洗衣机和熨斗。

合租公寓

位于大学区，乘公共交通约 25 分钟到校。每套公寓可容纳 2–6 名学生，提供单人房或双人房、共用浴室；自炊。公共区域有 Wi-Fi，每两周清洁一次。抵达时提供床品，不提供毛巾。

位置
住宅区

到校时间
约25分钟

入住学生人数
每套公寓2-6名学生

房间
单人间和双人间

卫浴
共用卫浴

膳食
自理

设施
客厅、设备齐全的厨房、电视及洗衣设施；房间和公共区域配有暖气和风扇

公共区域WIFI信号

清洁
公寓公共区域每两周清洁一次

床上用品
入住时学校提供床上用品，但不提供毛巾

市中心合租公寓

步行约 15 分钟到校，每套 2–9 名学生，提供单人房或双人房、共用浴室；自炊。公共区域有 Wi-Fi，每两周清洁一次。抵达时提供床品，不提供毛巾。

位置
市中心及学校周边区域

到校时间
步行约15分钟

入住学生人数
每套公寓2-9名学生

房间
单人间和双人间

卫浴
共用卫浴

膳食
自理

设施
客厅、设备齐全的厨房、电视及洗衣设施；房间和公共区域配有暖气和风扇

公共区域WIFI信号

清洁
公寓公共区域每两周清洁一次

床上用品
入住时学校提供床上用品，但不提供毛巾

San Dionisio 公寓

位于 El Carmen老城区，靠近学校，设在一栋翻新的建筑内，共有 6 套学生公寓。步行约 3 分钟到校；每套 可容纳4–6 名学生，有 4 至 5 间卧室，部分双人房配独立浴室和冰箱；自炊。配有空调，每周清洁房间和公共区域，并更换提供的床单、毯子及毛巾。

位置
老城区

到校时间
步行3分钟

入住学生人数
每套公寓4-6名学生

房间
每套公寓有4或5间卧室；提供带独立卫浴和冰箱的单人间及双人间

卫浴
独立卫浴

膳食
自理

公共区域WIFI信号

设施
客厅、设备齐全的厨房、电视、洗衣设施

配有空调
房间和公共区域均配有冷暖空调

清洁
公共区域及房间每周清洁一次

床上用品
学校提供床单、毯子和毛巾；床上用品和毛巾每周更换

寄宿家庭

每天接触当地生活并练习西班牙语。早餐、半膳或全膳。

- 每家接待 1–4 名学生
- 可选单人或双人房
- 单人间和双人间
- 含早餐、半膳或全膳
- 房间配衣柜、书桌和椅子
- 提供床上用品和毛巾
- 可申请独立浴室
- 提供 Wi-Fi

Premium 高级寄宿家庭

高级寄宿家庭 2027

更高级的寄宿家庭选择，提供更高的舒适度和服务标准。

- 每家最多接待 3 名学生
- 可选单人或双人房
- 可申请独立卫浴，视供应情况而定
- 可选早餐、半膳或全膳
- 每周更换床品
- 每周清洁及更换毛巾两次
- 提供 Wi-Fi
- 洗衣两次
- 配有空调







学生公寓

我们提供自有学生公寓住宿。Resiolé 精品公寓距离学校步行可达，专供本校学生入住，国际交流氛围浓厚。我们也提供市内其他高品质学生公寓。





Resiolé Boutique 精品学生公寓

Resiolé Boutique 是我们的自营现代化学生公寓，设计时尚、舒适度高，拥有国际化的居住氛围，距离学校仅需短距离步行。

位置
市中心

到校时间
步行9分钟

入住学生人数
20-30名学生

房间
24间单人房和3间双人房，均设有学习区域和独立卫浴

卫浴
独立卫浴

膳食
自理

设施
公共厨房、客厅、餐厅、露台、洗衣设施，房间内配有冰箱；整栋楼覆盖 Wi-Fi；公共区域和房间均配有冷暖空调

清洁
公共区域及房间每周清洁一次

床上用品
学校提供床上用品和毛巾，每周更换

30+ 40+ 50+ 推荐给 30+、40+、50+ 成年学生的住宿选择。



Resiolé La Nave 学生公寓

位于市中心优越地段的一条安静步行街上，位置正好处于老城区与主要购物区之间。

位置
市中心

到校时间
步行12分钟

入住学生人数
12-20名学生

房间
12间单人房和双人房，均设有学习区域，可选择共用卫浴或独立卫浴

卫浴
共用卫浴或独立卫浴

膳食
自理

设施
公共厨房、餐厅、露台和洗衣设施；整栋楼覆盖 Wi-Fi；公共区域和房间均配有冷暖空调

清洁
公共区域及房间每周清洁一次

床上用品
学校提供床上用品和毛巾，每周更换

Resiolé Mercado 学生公寓

位于 El Carmen 老城区的一处小广场，毗邻著名的瓦伦西亚中央市场（Mercado Central）和学校。

位置
老城区

到校时间
步行6分钟

入住学生人数
20-30名学生

房间
20间单人房、双人房和三人房，配有学习区域和共用卫浴；房间内设有暖气和风扇

卫浴
共用卫浴

膳食
自理

设施
公共厨房、客厅、餐厅、露台和洗衣设施；整栋楼覆盖 Wi-Fi；公共区域配有冷暖空调

清洁
公共区域及房间每周清洁一次

床上用品
学校提供床上用品和毛巾，每周更换





社交与文化活动

下课以后，总有新的体验等着你

你最难忘的西班牙语，未必来自课本。 它可能来自点餐、和当地人聊天、参加语言交换、与同学一起旅行，或是在一起做海鲜饭时努力用西班牙语解释一些事情。

每周我们都会组织不同活动，帮助你探索瓦伦西亚、体验西班牙文化、练习语言，并认识来自不同班级和国家的学生。 每周至少安排 3 项完全免费的活动，另外还有许多只需少量额外费用即可参加的活动和短途旅行。

一周可能这样安排

#lavidaespanole

周一	周二	周三	周四	周五	周六
城市导览与欢迎派对	西班牙海鲜饭烹饪工作坊	沙滩排球	博物馆参观或萨尔萨舞	学生聚餐	全天短途旅行

探索瓦伦西亚

城市导览 • 艺术科学城 • 博物馆 • 自行车之旅 • Oceanogràfic 海洋馆 • 本地市场 • 文化参访

认识新朋友

与当地人的语言交换 • 运动 • 烧烤 • 电影 • 沙滩游戏 • 聚餐

体验西班牙文化

海鲜饭 • tapas 小吃 • 烹饪工作坊 • 弗拉门戈 • 葡萄酒与奶酪品鉴 • 当地节庆

去更远的地方看看

Xàtiva • Peñíscola • Alicante • Jávea • Altea • Albufera • Sagunto • Madrid • Barcelona 等更多目的地。

天气及其他条件允许时，学生还可以参加 Español 自有帆船的出海活动。













在 Español IH 的一天



在瓦伦西亚学习，不只是课堂里的几个小时。慢慢地，这座城市会成为你日常生活的一部分：上学的路线、和同学一起吃午饭、活动、咖啡馆、海滩，以及每天发生的西班牙语对话。

在 Español，典型的一天可能是这样：

想象一下你在这里的一天



08:45
去学校的路上

穿过刚刚开始热闹起来的El Carmen老城区，步行、骑车或乘坐公共交通去学校。



09:10
西班牙语课

和来自不同国家的同学一起，在整个上午通过口语、听力和真实情境练习使用西班牙语。*



13:00
下课

先在庭院或露台休息一会儿，然后和同学一起出去吃午饭。



14:00
在 El Carmen老城区吃午饭

学校步行几分钟内就有咖啡馆、餐厅和市场——每一次点餐，都是练习西班牙语的机会。



16:30
学习、放松或探索城市

复习当天内容、使用在线学习平台、逛街、去海滩，或者和朋友喝杯咖啡。



19:00
Español 活动

参加语言交换、博物馆参观、萨尔萨舞课程、烹饪活动、运动或文化活动。



21:00
属于你的瓦伦西亚生活

和寄宿家庭一起吃晚饭、与国际室友一起做饭，或和同学在城里见面。

一天结束时，你会发现：西班牙语并没有在下课铃响起时停止。

*根据你的语言级别，课程可能安排在上午或下午。如果是下午上课，上午可自由安排学习、使用在线平台、运动、去海滩或在上课前探索瓦伦西亚。



前往西班牙的旅程

出发前为你准备，抵达后继续陪伴

到西班牙生活几个月，会涉及很多实际安排。我们的支持从你还在家中准备时开始，并在你抵达瓦伦西亚后继续。

1 报名前

- 选择最符合目标的课程和学习时长
- 了解开课日期及学习计划安排
- 比较不同住宿选择
- 了解课程费用及付款阶段
- 了解申请学习签证时学校会提供哪些文件

2 报名后：准备前往西班牙

- 提供签证申请所需的学校文件
- 指导签证流程不同阶段
- 发送住宿确认及抵达须知
- 说明医疗保险要求
- 如有需要，协助规划抵达及接送安排
- 提供在线分班测试及开学首日信息

3 抵达瓦伦西亚后

- 熟悉瓦伦西亚及公共交通
- 开设银行账户相关指导
- 帮助理解办理居留卡 NIE/TIE 文件、流程及预约
- 手机和 SIM 卡选择
- 查找日常所需的本地服务
- 解答学习期间可能遇到的实际生活问题





从出发前的第一个问题，到瓦伦西亚的日常生活，你始终有可以用中文沟通的人。

请注意：签证申请及正式移民手续须由学生本人向相关西班牙主管部门办理。Españolé 提供相应的学校文件及实用指导。



抵达与开学第一天

安心规划你的留学生活

以下是抵达瓦伦西亚前值得提前了解的一些实用信息。

你的课程

根据你的语言级别和班级安排，课程可能在上午或下午进行。非零基础学生通常可以在任意周一开始课程；零基础学生须按照 2027 年日历中的指定日期入学。



住宿

学校住宿通常从开课前的周日持续至课程结束后的周六。周日 16:00 后入住，周六 12:00 前退房。如有空房，可申请额外住宿夜。完整住宿信息和抵达须知会在抵达前至少两周发送。

第一天

请在出发前完成在线分班笔试。到校第一天，你将完成口语评估、领取课表和课程信息，并参加新生欢迎会。新生还可以参加瓦伦西亚导览，熟悉周边环境并认识同学。

机场 / 车站接送

可安排从瓦伦西亚机场、火车站或汽车站直接前往住宿地点的私人接送，也可安排离开时的送站服务。

保险

非欧盟学生必须持有有效的国际医疗保险。另可选购旅行及取消保险，为学习期间提供额外保障。

在瓦伦西亚出行

瓦伦西亚适合乘坐公共交通、步行或骑自行车出行。我们的团队可以帮助你了解当地交通系统，并找到日常生活中需要的服务。

你的个人学习计划

对于长期课程，我们可以清晰列出学习周数 • 假期周数 • 总停留时间 • 住宿日期 • 课程价格，让你在出发前就了解整个学习安排。



准确开课日期、公共假期、圣诞假期停课时间、价格及报名条件，请参阅本手册最后的 Dates & Fees（日期与费用）页面。



2027 课程、价格与重要日期

报名费: 每位学生 €55

适用于所有课程 • 包含第一本教材、分班/级别测试及证书。升入新级别时需购买新的教材。

强化课程

	1–11 周	12 周以上
Intensive 20 密集课程20	**€250/周**	**€195/周**
Intensive 25 密集课程25	**€305/周**	**€240/周**
Intensive 30 密集课程30	**€360/周**	**€285/周**
Intensive Plus 密集课程Plus	**€460/周**	**€405/周**
Super Intensive 超级密集课程	**€515/周**	**€450/周**

每人每周价格

长期课程

	学习周数	假期周数	签证时长	每周 / 总价
3 个月	13 周	3 周	16 周	**€175/周 • €2,275**
6 个月	24 周	6 周	30 周	**€160/周 • €3,840**
9 个月	32 周	8 周	40 周	**€155/周 • €4,960**
10 个月	36 周	9 周	45 周	**€155/周 • €5,580**
12 个月	40 周	12 周	52 周	**€150/周 • €6,000**

考试备考

		价格
DELE	每周 20 节备考课 • 1–4 周	**€325/周**
SIELE	20 节通用西班牙语 + 5 节 SIELE 私人课	**€460/周**

大学升学项目

			总价
2027年1月11号	B2+	20 周	**€3,140**
2027年8月9号	A0	40 周	**€5,880**
2027年9月6号	A2–B1	36 周	**€5,490**
2027年10月4号	A2–B1	32 周	**€4,880**

额外服务: 咨询 €157.50 • 公立大学注册 €920 • 私立大学 €820 • 私立职业培训 €735 • 学位学历认可 €385。

开课日期

强化课程长期课程
非零基础学生: 每周一。

零基础学生
1月4号 • 1月18号 •2月1号 • 2月15号 • 3月1号 • 3月15号 • 4月5号 • 4月19号 • 5月3号 • 5月17号 • 6月7号 • 6月21号 • 7月5号 • 7月12号 • 7月19号 • 7月26号 • 8月2号 • 8月9号 • 8月16号 • 8月30号 • 9月6号 • 9月13号 • 9月27号 • 10月04号 • 10月18号 • 11月2号 • 11月15号 • 11月29号。

DELE 备考
4月26号 • 5月3号 • 5月10号 • 5月17号 • 9月20号 • 9月27号 • 10月4号 • 10月11号 • 10月18号 • 10月25号 • 11月2号 • 11月8号。

DELE 考试
5月22号 • 10月15号 • 11月13号。

大学预科
1月11号 • 8月9号 • 9月6号 • 10月4号。







2027 住宿价格

入住时间：周日16:00以后

退房时间：周六12:00以前

如有空房，可按公布价格安排额外住宿晚数。

住宿从课程开始前的周日16:00起开放入住，至最后一节课结束后的周六12:00前退房。

寄宿家庭

	每周	每晚
单人房 · 早餐	€250	€50
单人房 · 半膳	€280	€56
单人房 · 全膳	€310	€62
双人房 · 早餐	€215	€43
双人房 · 半膳	€250	€50
双人房 · 全膳	€285	€57



Premium 高级寄宿家庭

	每周	每晚
单人房 · 早餐	€310	€62
单人房 · 半膳	€340	€68
单人房 · 全膳	€370	€74
双人房 · 早餐	€275	€55
双人房 · 半膳	€310	€62
双人房 · 全膳	€345	€69

独立浴室附加费：单人 +€80/周（+€16/晚） · 双人 +€50/周（+€10/晚）。空调 · 最多接待 3 名学生 · 加强清洁/洗衣服务。双人房适用于一同报名的学生。

公寓

	每周	每晚
合租公寓 · 单人房	€200	€40
合租公寓 · 双人房	€160	€32
市中心合租 · 单人房	€270	€54
市中心合租 · 双人房	€210	€42
San Dionisio · 单人房，独立浴室	€370	€74
San Dionisio · 双人房，独立浴室	€315	€63

resiolé
Residencias españolé

学生公寓住宿

	每周	每晚
Boutique · 单人房 · 独立浴室	€445	€89
Boutique · 双人房 · 独立浴室	€330	€66
Boutique 豪华单人房	€495	€99
Boutique 豪华双人房	€365	€73
La Nave · 单人房	€340	€68
La Nave · 双人房	€285	€57
La Nave · 单人房，独立浴室	€365	€73
La Nave · 双人房，独立浴室	€315	€63
Mercado · 单人房	€275	€55
Mercado · 双人房	€220	€44
Mercado · 三人房*	€190	€38

* 若超额使用水电及煤气，该费用将由学生承担。三人间仅限结伴而行的学生入住。



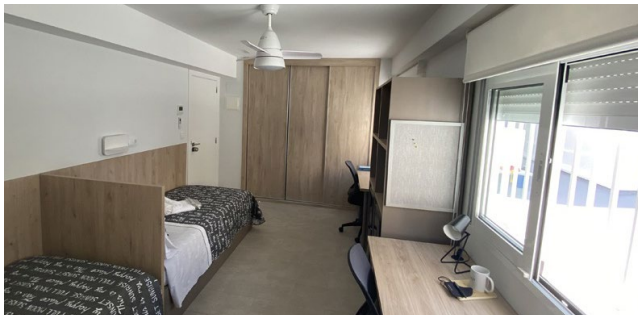

价格为每人价格，均含增值税（VAT）。



2027 年日历

- 零基础开课
- 大学预科
- DELE 备考
- DELE 考试
- 学校关闭
- 节假日但学校开放

公共假期与圣诞停课：学校于1月6号，3月19号，3月26号，3月29号，10月12号，11月1号和12月6号关闭。1月22号和12月8号虽为节假日但学校开放。圣诞停课27年12月19号到28年1月2号（含首尾日期）。学校因公共假期关闭时不安排课程，并提供一次免费短途旅行；如果同一周内有两个公共假期，其中一天会补课。国家/地方节假日可能发生变化，请在报名之前确认准确日期。

一月

一	二	三	四	五	六	日
				1	2	3
4	5	6	7	8	9	10
11	12	13	14	15	16	17
18	19	20	21	22	23	24
25	26	27	28	29	30	31

二月

一	二	三	四	五	六	日
1	2	3	4	5	6	7
8	9	10	11	12	13	14
15	16	17	18	19	20	21
22	23	24	25	26	27	28

三月

一	二	三	四	五	六	日
1	2	3	4	5	6	7
8	9	10	11	12	13	14
15	16	17	18	19	20	21
22	23	24	25	26	27	28
29	30	31				

四月

一	二	三	四	五	六	日
			1	2	3	4
5	6	7	8	9	10	11
12	13	14	15	16	17	18
19	20	21	22	23	24	25
26	27	28	29	30		

五月

一	二	三	四	五	六	日
					1	2
3	4	5	6	7	8	9
10	11	12	13	14	15	16
17	18	19	20	21	22	23
24	25	26	27	28	29	30
31						

六月

一	二	三	四	五	六	日
	1	2	3	4	5	6
7	8	9	10	11	12	13
14	15	16	17	18	19	20
21	22	23	24	25	26	27
28	29	30				

七月

一	二	三	四	五	六	日
			1	2	3	4
5	6	7	8	9	10	11
12	13	14	15	16	17	18
19	20	21	22	23	24	25
26	27	28	29	30	31	

八月

一	二	三	四	五	六	日
						1
2	3	4	5	6	7	8
9	10	11	12	13	14	15
16	17	18	19	20	21	22
23	24	25	26	27	28	29
30	31					

九月

一	二	三	四	五	六	日
		1	2	3	4	5
6	7	8	9	10	11	12
13	14	15	16	17	18	19
20	21	22	23	24	25	26
27	28	29	30			

十月

一	二	三	四	五	六	日
				1	2	3
4	5	6	7	8	9	10
11	12	13	14	15	16	17
18	19	20	21	22	23	24
25	26	27	28	29	30	31

十一月

一	二	三	四	五	六	日
1	2	3	4	5	6	7
8	9	10	11	12	13	14
15	16	17	18	19	20	21
22	23	24	25	26	27	28
29	30					

十二月

一	二	三	四	五	六	日
		1	2	3	4	5
6	7	8	9	10	11	12
13	14	15	16	17	18	19
20	21	22	23	24	25	26
27	28	29	30	31		

除非另有说明，价格均含增值税（VAT）。









规划学习与报名条件

把目标变成清晰的学习计划

无论你想提高西班牙语、取得 DELE 证书、为升读大学做准备，还是体验西班牙生活，我们的团队都会帮助你选择合适的学习路径。

报名前

请仔细阅读完整条款与条件，其中包括：付款 • 取消 • 更改 • 签证拒签 • 公共假期 • 住宿 • 课程级别 • 课表 • 保险。

如何报名

1 **告诉我们你的目标**
提供目前的西班牙语水平、希望开始的日期以及计划停留的时间。

2. **选择课程**
密集西班牙语课程、长期西班牙语课程、DELE考试备考课程或西班牙大学预科项目。

3. **选择你的住宿**
学生公寓，合租公寓，寄宿家庭或你自己的住宿

4 **完成报名**
提交报名所需的信息和文件。

5 **确认预订**
完成相应付款，以确认并保留课程名额。

6 **收到确认文件**
我们会发送预订确认；如适用，也会提供申请学习签证所需的学校文件。

7 **准备前往瓦伦西亚**
完成分班测试、发送抵达信息，并做好出发准备。

完整条款与条件

报名条件

年龄要求

成人课程最低年龄为 16 岁，青少年暑期课程最低年龄为 13 岁。未满 18 岁的学生须在抵达前提交由父母或监护人签署的同意书，方可参加课程。

抵达与离开

开学第一天于 08:15 参加分班测试，之后学校确认你的级别及课表。课程可安排在上午或下午，具体取决于级别及班级空位。通常于开课前的周日抵达，课程结束后的周六离开；如有空房，可付费加订住宿夜。抵达后领取欢迎资料包，其中包含学校、所选课程、住宿和城市信息，以及公寓住宿所需的钥匙。可额外付费预订抵达接机。分班测试占用的课堂时间不予补偿。

预订与付款

预订课程和住宿须支付 €200 不可退还的订金，该款计入课程及报名费用，并从总额中扣除。除非另有特别安排，余款须至少在开课前两周付清。

保险

学校不为学生投保疾病、意外、盗窃或财物丢失保险，也不承担由此产生的责任。请确认你的国家与西班牙是否签有医疗协议，并在出发前准备所需文件。欧盟公民可享受西班牙公共医疗系统；非欧盟学生必须持有有效的国际医疗保险。医疗保险为必需，学校建议另外购买包含旅行、取消行程及财物损失等保障的私人保险。Españolé 也提供可选的取消保险，详情请向学校咨询。

取消

所有取消申请均须书面通知 Españolé International House Valencia。

取消课程的条件：

- 距开课一个月以上取消：退还已付款项，扣除 €200 订金
- 距开课一个月至七天取消：扣除发票总额的 25% 及 €200 不可退还订金后退款
- 距开课不足七天取消：扣除 40% 及 €200 订金后退款
- 开课后不予退款。学校有权取消课程，并可根据要求提供全额退款。

如果报名人数不足，学校可取消课程或提出转入其他课程；如学生不接受替代方案，可申请包括订金在内的全额退款。

为避免因不可预见的情况造成经济损失，我们强烈建议您购买我们的可选取消保险。该保险涵盖课程开始前后的各种情况。请联系我们了解更多信息或将此选项添加到您的预订中。

签证信息

需要签证的学生须先付清全部课程费用，学校方可出具邀请函。

若签证被拒：

- 须向学校提交西班牙使领馆的正式拒签信；
- 若申请人未满足申请要求，须先向使领馆提出申诉，否则不予退款。
- 申诉未获批准时，学校按规定办理退款。

退款详情：

- 收到拒签信三个月后处理退款。
- C 类签证（课程不超过 12 周）扣除 €200
- D 类签证（课程至少 13 周）扣除 €500。

如果签证获批：

- 学生必须参加已预订课程，不予退款。

学生须按要求出勤，否则学校会通知有关部门。

公共假期

假期停课不安排补偿，但学校因公共假期关闭时会提供一次免费短途旅行。同一周有两个公共假期时，其中一天会补课。国家和当地节假日可能调整，报名之前请确认日期。

延期开课

至少提前七天通知学校，可将开课日期推迟；已付费用转至新的开课日期。

迟到或缺勤

因迟到或缺勤而错过课程，不予退款。

接送

学校可额外收费安排从瓦伦西亚机场或车站的接送。请至少提前两天提供抵达行程信息；如有临时变化，请及时通知学校。

出勤、守时与纪律

学生须按时出席所有课程并遵守校规。严重违规可导致立即被开除且不予退款；学生须承担其造成的损失。学校负责认定何种行为属于严重违规。出勤率至少达到 80% 的学生，课程结束时可获得出勤证书。

满意度调查

所有学生须在课程结束时填写满意度调查，方可获得出勤证书。调查用于学校的质量管理、ISO 检查和内部评估，也帮助我们持续改进服务。

* 请查阅最新版完整条款
https://espanoleschool.com/enrolment-conditions/

准备开启你的西班牙语之旅了吗?

联系我们

中国及瓦伦西亚均提供
中文支持

C/ Caballeros 36
46001 Valencia (西班牙)
+34 96 353 0404
+34 604 118 959
https://espanoleschool.com
info@ihvalencia.com

Español Ih Valencia
@espanole_ih_Valencia

完整条款与条件

联系 / 报名

微信

resiolé
Residencias español

español
西班牙语学校

ih International House Valencia

合作机构

GENERALITAT VALENCIANA

TURISME COMUNITAT VALENCIANA

Member of the International House World Organisation

International Association of Language Centres

Instituto Cervantes Centro Acreditado

csn

CERTIFICADO ISO 14064